

Schnitt Halle 1:100

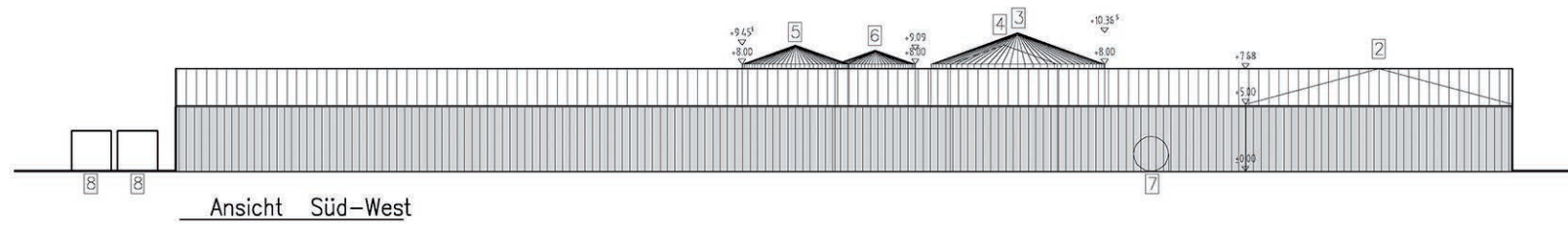

Ansicht Süd-West

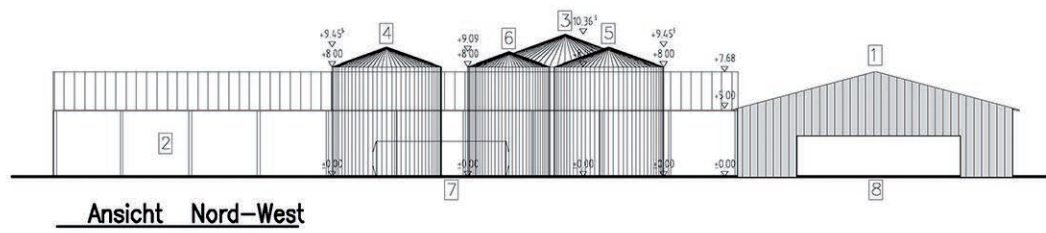

Ansicht Nord-West

- Gärrestaufbereitung und Gärresttrocknung
- 1 Lager- und Technikhalle Gärrestaufbereitung 100,0*20,0m
 - 2 Lager- und Technikhalle Gärresttrocknung 50,0*20,0m
 - 3 Vorlage Ultrafiltration ca. 1.100 m³
 - 4 Vorlage Umkehrosmose 400 m³
 - 5 Zwischenlager UF-Retentat 400 m³
 - 6 Zwischenlager RO-Permeat 230 m³
 - 7 Ammoniumsulfatlagertank 50 m³
 - 8 Biofilter 2* 12*3m

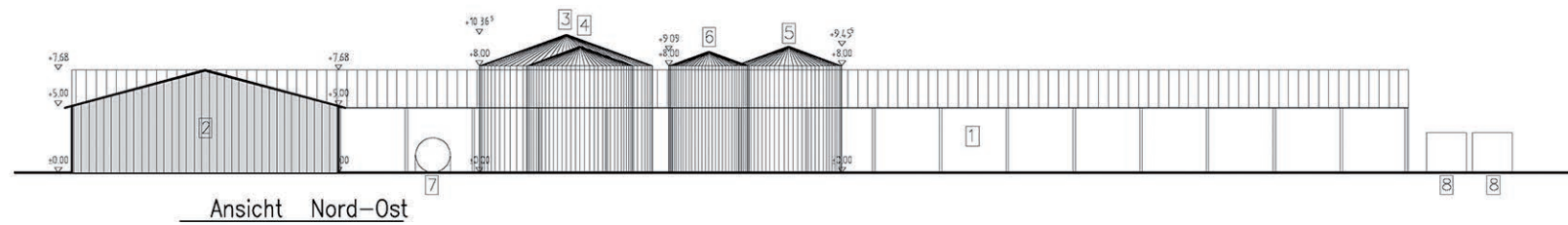

Ansicht Nord-Ost

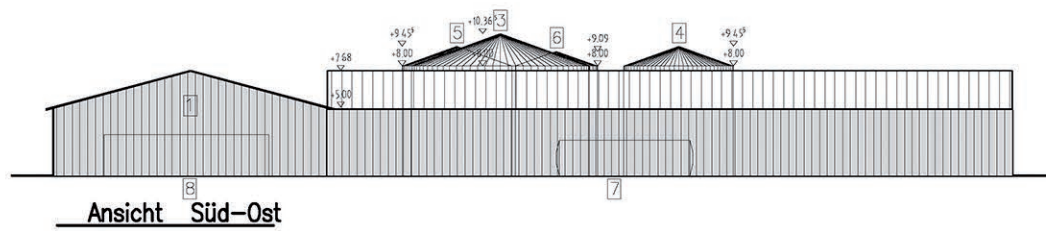

Ansicht Süd-Ost

Ansichten 1:250