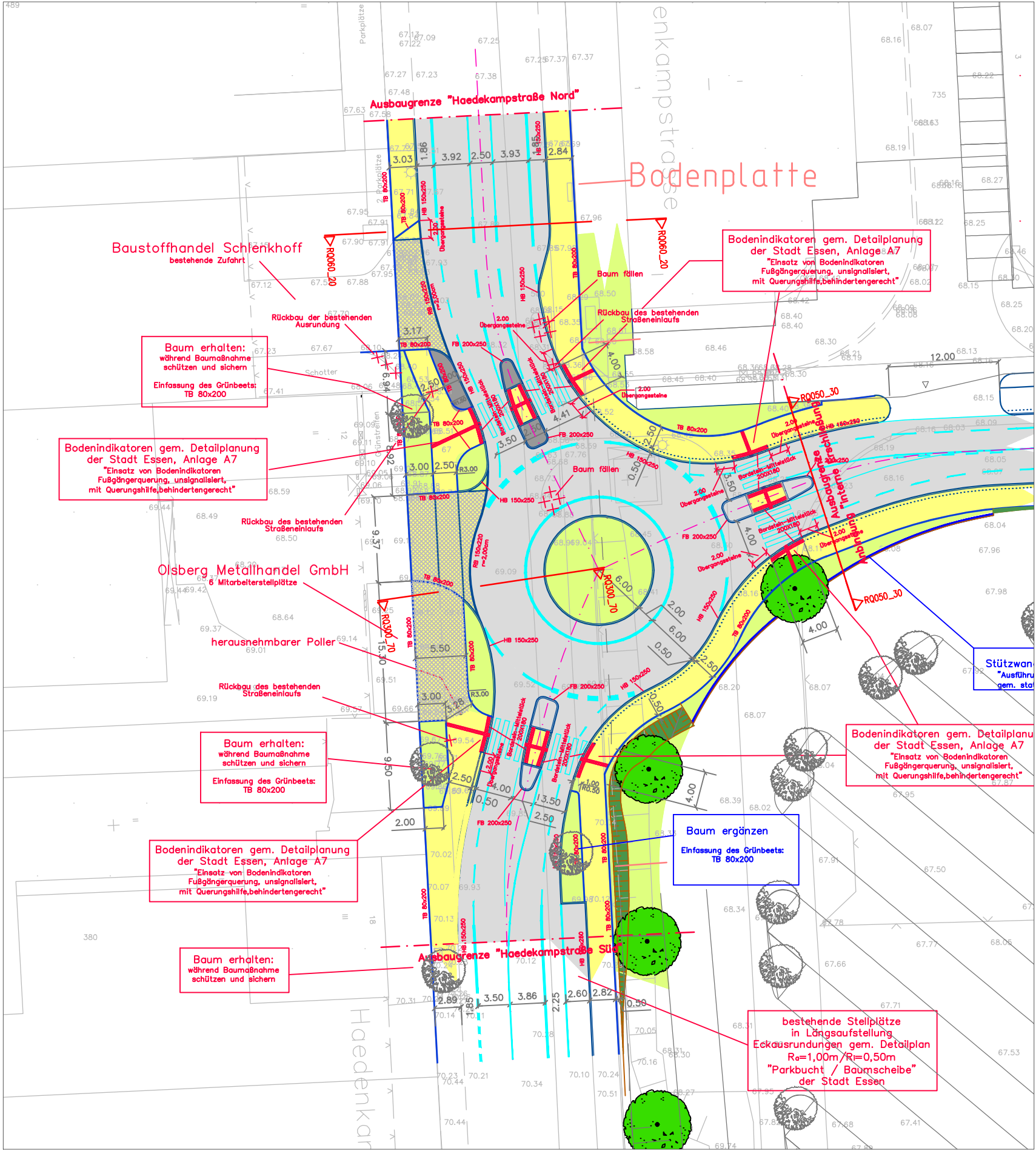
Ausbaugrenze "Haedekampstraße Nord"
Bodenplatte
Baustoffhandel Schlenkhoff
bestehende Zufahrt
Rückbau der bestehenden Ausrundung
Baum erhalten:
während Baumaßnahme schützen und sichern
Einfassung des Grünbeets: TB 80x200
Bodenindikatoren gem. Detailplanung der Stadt Essen, Anlage A7
"Einsatz von Bodenindikatoren Fußgängerquerung, unsignalisiert, mit Querungshilfe,behindertengerecht"
Rückbau des bestehenden Straßeneinlaufs
Baum fällen
Olsberg Metallhandel GmbH
6 Mitarbeiterstellplätze
herausnehmbarer Poller
Baum ergänzen
Einfassung des Grünbeets: TB 80x200
Ausbaugrenze "Haedekampstraße Süd"
bestehende Stellplätze in Längsaufstellung Eckausrundungen gem. Detailplan Rₒ=1,00m / Rᵢ=0,50m "Parkbucht / Baumscheibe" der Stadt Essen
Stützwand
Haedekampstraße
Parkplätze
RQ060_20
RQ050_30
RQ300_70